PROTEZIONE CIVILE
Presidenza del Consiglio dei Ministri
Dipartimento della Protezione Civile

REGIONE CAMPANIA

Regione Campania
Comune di Giugliano in Campania (NA)

AGGIORNAMENTO E INFORMATIZZAZIONE
DEL PIANO DI EMERGENZA COMUNALE

Rischio Meteo-Idrogeologico: Frana
Quadrante Nord-Est

Scala: 1:10.000

TAV.7.2

Visto	Gruppo di progetto	Revisione
COMUNE DI GIUGLIANO **Dirigente Settore Polizia Municipale** Ten.Col.Dott.Emiliano Nacar **R.U.P.** Dott.Luigi Panico	Geoitalia & Partners s.r.l. **Dott.Geol.Antonio Romano** (Rif. Ordine Geologi della Campania n° 484/1984) **Dott.Ing. Alessandro Venditti** (Rif.Ordine Ingegneri della Provincia di Napoli n° 15014/2002)	**REV.00** Febbraio 2024

Quadro di Unione

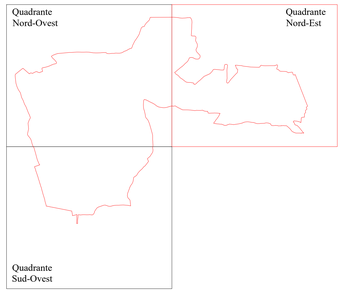

Legenda

CONFINE COMUNALE

AREE A RISCHIO FRANA
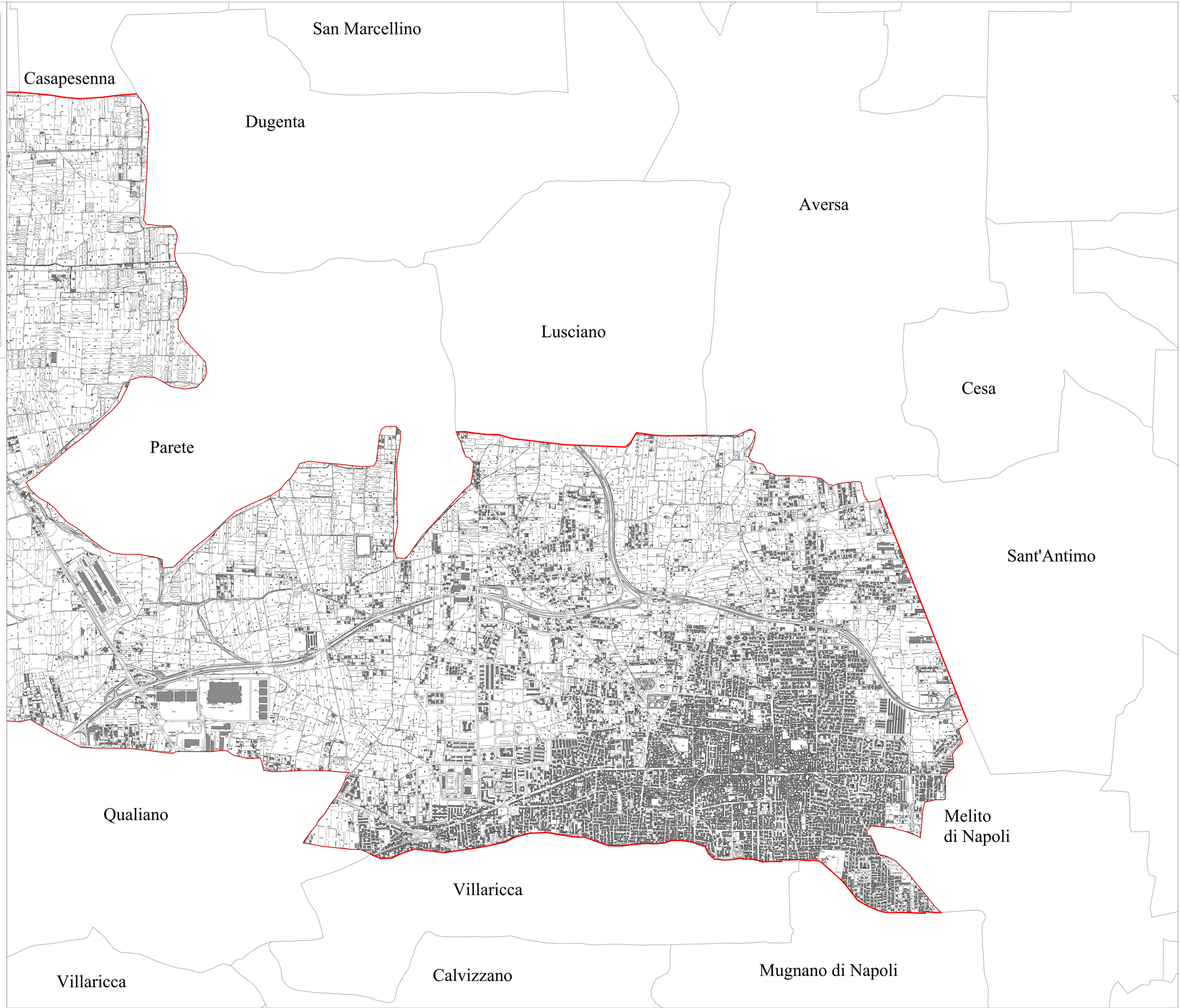
- Area R1 moderato
- Area R2 medio
- Area R3 elevato
- Area R4 molto elevato